Προϋπ/σμός :

Τίτλος Έργου :

«Ανάπτυξη Ευρυζωνικών Υποδομών σε Αγροτικές "Λευκές" "Λευκές" Περιοχές της Ελληνικής Επικράτειας και Υπηρεσίες Εκμετάλλευσης – Αξιοποίησης των Υποδομών με ΣΔΙΤ» / ΓΕΩΓΡΑΦΙΚΗ ΖΩΝΗ 2

Τμήμα Έργου : ΝΟΜΟΣ ΦΘΙΩΤΙΔΑΣ
ΔΗΜΟΣ ΛΑΜΙΕΩΝ

Ανάθεση Έργου :

Θέμα : ΟΡΙΖΟΝΤΙΟΓΡΑΦΙΑ ΟΔΕΥΣΗΣ
ΚΑΤΑΣΚΕΥΗΣ ΔΙΚΤΥΟΥ ΟΠΤΙΚΩΝ ΙΝΩΝ
ΕΝΤΟΣ ΟΡΙΩΝ ΟΙΚΙΣΜΩΝ - ΠΟΛΕΩΝ

Κλίμακα : 1 : 4.000

Κωδικός Σχεδίου : 1/ν 1

Ημερομηνία : ΜΑΡΤΙΟΣ 2015

Υπογραφή :

ΠΟΛΕΙΣ-ΟΙΚΙΣΜΟΙ ΔΗΜΟΥ ΛΑΜΙΕΩΝ	Δεξιά ενδοκοινό Χ.Θ. (Μετρ.)	Τιμή ενδοκοινό Χ.Θ. (Μετρ.)	Μήκος (Μ.)
1. ΛΑΜΙΑ	0+000 0+000 0+000 0+000	0+000 0+000 0+000 0+000	6640
2. ΣΤΑΥΡΟΣ	8+860	9+720	1460
3. ΚΟΜΠΟΤΑΔΕΣ	10+380	11+240	1180
4. ΜΕΣΑΓΕΣ	14+380	15+460	1620
5. ΛΟΥΤΡΑ ΥΠΑΤΗΣ	17+770	18+660	890
6. ΛΙΔΩΡΙΟ	21+380 21+380	22+760 22+760	1380
7. ΒΑΣΙΛΙΚΑ	24+100	24+860	710
8. ΣΥΚΑ	27+430	28+180	750
9. ΡΙΔΩΝΑ	31+810	31810	170
ΣΥΝΟΛΙΚΟ ΜΗΚΟΣ			14.110μ

ΥΠΟΜΝΗΜΑ :
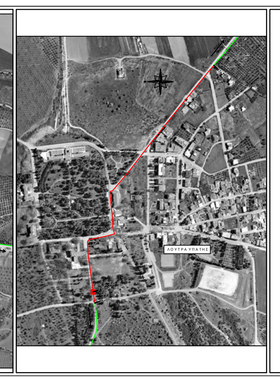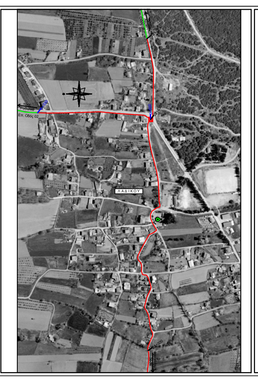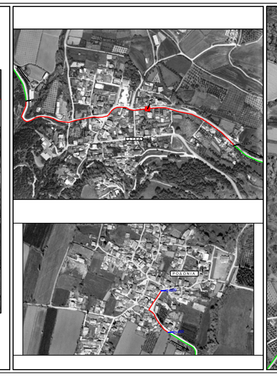
- Οδικός κλάδος αμφιδρόμης κίνησης
- Οδικός κλάδος Δεξιάς Μονόδρομης Περιφερειακής Ε.Οδικής Κίνησης
- Οδικός κλ. τμήματα αμφιδρόμης ΕΟΚ
- Ενδοκοινό Χάτης Φρανίου
- Ενδοκοινό Χάτης
- Ενδοκοινό Δεξιάς κομβικής
- Ενδοκοινό Δεξιάς Κλειστής Οδικής από παρά λιμένα Ελευσίνας
- Ενδοκοινό Αριστερής Οδικής από παρά λιμένα